

Manual do candidato

- renovação III -

PELES 2<sup>ma</sup>





**MINISTÉRIO DA EDUCAÇÃO**  
**UNIVERSIDADE FEDERAL DE SANTA MARIA**

**CLOVIS SILVA LIMA**  
Reitor

**FELIPE MARTINS MÜLLER**  
Vice - Reitor

**Jorge Luiz da Cunha**  
Pró-Reitor de Graduação

**Thomé Lovato**  
Pró-Reitor Adjunto de Graduação

**Edgar César Durante**  
Presidente da COPERVES

**Luís Felipe Dias Lopes**  
**Nara Augustin Gehrke**  
**Orlando Fonseca**

**Thais Scotti do Canto-Dorow**  
Membros da COPERVES

**Gladys Therezinha Haubold**  
Auditora de Linguagem

**COPERVES**  
Comissão Permanente do Vestibular

**EQUIPE COPERVES**

**Angela Oliveira da Silva**  
Responsável pelo Banco de Dados

**Andréia Noro Melo**  
Assessora de Inscrições e Fiscalização

**Débora Flores**  
Arquivista

**Diogo Gonçalves**  
Analista de Sistemas

**Grazielli Fernandes**  
Revisora de Linguagem

**Maria Inês Pereira de Souza**  
Responsável pelo Serviço de Informações

**Márcia Segabinazzi**  
Diagramadora

**Michael Rossatto Muniz**  
Assessor de Infraestrutura

**Simone Marion**  
Assessora de Rotas

**Solange Mainardi de Souza**  
Pedagoga e Resp. pela Secretaria Executiva

**Victorio Venturini**  
Profissional de Marketing

**Vitor Secretti Bertonsello**  
Analista de Sistemas

**Viviane Böck**  
Assistente de Infraestrutura e Fiscalização

---

# UM POUCO SOBRE O PEIES

O Programa de Ingresso ao Ensino Superior (PEIES), criado, experimentalmente, em 1995, é uma proposta alternativa de ingresso ao Ensino Superior da UFSM. Difere de qualquer outra forma de ingresso ao ensino superior, com características que o tornam único. Como proposta inovadora, tem como objetivos orientar, integrar e selecionar alunos do Ensino Médio, inscritos para preencher um percentual de 20% das vagas dos Cursos de Graduação da UFSM.

Por meio do PEIES, são oferecidas as ações de integração, qualificação e seleção.

As *Ações de Qualificação* estão relacionadas ao processo de ensino-aprendizagem. Por meio delas, o PEIES oferece aos alunos e aos professores instrumentos que permitem avaliação de desempenho, sugestões didático-pedagógicas, visando a refletir sobre as ações escolares e a dimensioná-las. Cita-se, por exemplo, o *Programa de Ações Pedagógicas e de Formação do Aluno-Cidadão do PEIES – apc*, que pretende contribuir com a comunidade escolar, promovendo a cidadania, formando jovens conscientes de seus direitos e deveres perante a sociedade, capazes de tornarem-se críticos e formadores de opinião; a *Feira de Tecnologia, Ciências e Artes do PEIES*, que oportuniza um espaço para a exposição, apresentação e discussão de trabalhos, estudos e projetos elaborados por estudantes de Escolas Participantes do PEIES, os quais tenham empreendido uma investigação sobre um fenômeno ou tema, aplicando o método e os processos técnico-científicos. Assim, é reconhecido o verdadeiro potencial do aluno, seja ele proveniente de escola pública ou privada, e do professor, que atua diretamente na orientação de projetos investigativos.

As *Ações de Integração* promovem a troca de experiências entre a UFSM e a comunidade escolar. O *Programa Janela Aberta* recebe, todos os anos, na Universidade, aproximadamente 10 mil visitantes, para vivenciarem o universo acadêmico; o *Mochilão* tem por objetivo divulgar as atividades da UFSM por meio da participação em eventos, ações, festas de integração, promovidos pelas instituições de ensino.

---

---

As *Ações de Seleção* compreendem as Provas de Acompanhamento do PEIES, constituídas de três etapas, realizadas ao término do ano letivo.

Os benefícios ofertados e recebidos é o que alimenta o PEIES e faz dele o instrumento articulador entre as Escolas e a Universidade. A riqueza do que é produzido em cada encontro, seja pessoal ou midiático, é imensurável.



---

# MANUAL DO ALUNO-CANDIDATO

## RENOVAÇÃO DA INSCRIÇÃO III/2009

Candidato,

Você pode entrar na Universidade Federal de Santa Maria (UFSM). Para isso, deve ter empenho nos estudos e fazer tudo certo no processo de renovação da inscrição ao Programa de Ingresso ao Ensino Superior (PEIES).

Neste Manual, constam, de forma ilustrativa, os principais procedimentos que você deve realizar para fazer a Prova de Acompanhamento III do PEIES. Mas não se esqueça de ler o Edital do Concurso, pois nele constam muitos detalhes importantes.

COPERVES/UFSM

---

# AGENDA

O QUÊ?	QUANDO?	ONDE?
Processo inicial de renovação da inscrição III	25.5.09 a 15.7.09	<a href="http://www.coperves.com.br">www.coperves.com.br</a>
Pagamento do boleto bancário	25.5.09 a 15.7.09	Agência bancária ou casa lotérica
Publicação da Listagem Provisória dos Inscritos	03.8.09	<a href="http://www.coperves.com.br">www.coperves.com.br</a> Escolas Participantes do PEIES
Opção de curso e de local para a realização da Prova de Redação	Em data a ser divulgada	<a href="http://www.coperves.com.br">www.coperves.com.br</a>
Publicação da Listagem Definitiva dos Inscritos	27.11.09	<a href="http://www.coperves.com.br">www.coperves.com.br</a> Escolas Participantes do PEIES
Impressão da Ficha de Renovação da Inscrição III/2009	A partir de 27.11.09	<a href="http://www.coperves.com.br">www.coperves.com.br</a>
Prova de conhecimentos específicos para o curso de Música	Em data a ser divulgada	<a href="http://www.coperves.com.br">www.coperves.com.br</a> Norma Complementar
Realização da Prova de Acompanhamento		
1ª Fase	13.12.09	Listagem Definitiva dos Inscritos
2ª Fase - Prova de Redação	Em data a ser divulgada	Lista dos selecionados para a Prova de Redação

---

# CIDADES-POLO

No Estado do Rio Grande do Sul, são Cidades-Polo: Agudo, Alegrete, Arroio do Tigre, Bagé, Bento Gonçalves, Caçapava do Sul, Cacequi, Cachoeira do Sul, Canoas, Carazinho, Candelária, Capão da Canoa, Caxias do Sul, Cerro Largo, Constantina, Chapada, Crissiumal, Cruz Alta, Dom Pedrito, Encantado, Encruzilhada do Sul, Erechim, Espumoso, Estrela, Farroupilha, Faxinal do Soturno, Feliz, Frederico Westphalen, Giruá, Guaporé, Horizontina, Ibirubá, Ijuí, Itaqui, Jaboticaba, Jaguarí, Jóia, Júlio de Castilhos, Lagoa Vermelha, Lajeado, Machadinho, Marau, Montenegro, Nova Palma, Nova Prata, Novo Hamburgo, Osório, Palmeira das Missões, Panambi, Passo Fundo, Pinhal Grande, Planalto, Porto Alegre, Porto Xavier, Quaraí, Restinga Seca, Ronda Alta, Roque Gonzales, Rosário do Sul, Sananduva, Santa Cruz do Sul, Santa Maria, Santa Rosa, Santana do Livramento, Santiago, Santo Ângelo, Santo Augusto, Santo Cristo, São Borja, São Francisco de Assis, São Gabriel, São Luiz Gonzaga, São Marcos, São Pedro do Sul, São Sepé, São Vicente do Sul, Salto do Jacuí, Sarandi, Seberi, Sobradinho, Soledade, Tapejara, Tapera, Taquara, Teutônia, Torres, Três de Maio, Três Passos, Tupanciretã, Uruguaiana, Vacaria e Venâncio Aires.

No Estado de Santa Catarina, são Cidades-Polo: Concórdia, Chapecó, Criciúma, Fraiburgo, Joaçaba, Joinville, Lages, São Miguel do Oeste e Xanxerê.

No Estado do Paraná, são Cidades-Polo: Cascavel, Francisco Beltrão, Foz do Iguaçu e Umuarama.

# RENOVAÇÃO DA INSCRIÇÃO III

Pode renovar a inscrição ao PEIES III/2009 o Aluno-Candidato que realizou a Prova de Acompanhamento II e que está matriculado na 3ª série do Ensino Médio regular de três anos completos ou equivalente ou no 4º ano do Ensino Técnico de Educação Profissional (Nível Médio).

Aluno-Candidato, veja a seguir como fazer a sua renovação da inscrição III/2009.

## 1ª ETAPA: PROCESSO INICIAL DE RENOVAÇÃO DA INSCRIÇÃO III

Acesse o site da COPERVES ([www.coperves.com.br](http://www.coperves.com.br)), clique em *renovação da inscrição* e digite seu número de inscrição e data de nascimento.

Preencha o que é solicitado no formulário eletrônico. Informe um apelido e uma senha, que serão utilizados posteriormente.

Visualize na tela do computador os seguintes dados: nome, RG, data de nascimento, cidade de prova e apelido. Se você errou algum dado, poderá mudar nesse momento, bastando clicar em *corrigir dados*.

Imprima o boleto bancário, composto de duas vias.

### FIQUE ATENTO !

- ✓ Se você não visualizou na tela de seu computador o boleto bancário, preencha novamente sua renovação da inscrição.
- ✓ Concluída essa etapa, não poderá fazer alterações, devendo aguardar a publicação da Listagem Provisória dos Inscritos.
- ✓ Guarde muito bem seu apelido e sua senha, pois você vai utilizá-los para imprimir a Ficha de Renovação da Inscrição, verificar a homologação do pagamento e o desempenho individual.

## 2ª ETAPA: PAGAMENTO DO BOLETO BANCÁRIO

Vá até uma agência bancária ou a uma casa lotérica tendo em mãos o seu boleto bancário.

Entregue ao caixa da agência bancária ou da casa lotérica o seu boleto bancário e o valor de R\$ 35,00, que corresponde à sua renovação da inscrição.

Receba do caixa da agência bancária ou da casa lotérica uma via do boleto bancário, que deve estar autenticada ou anexada de comprovante de pagamento.

### FIQUE ATENTO !

- ✓ O boleto bancário **não** servirá para você ingressar na sala em 13 de dezembro, dia de sua Prova.

### 3ª ETAPA: OPÇÃO DE CURSO E DE LOCAL PARA REALIZAÇÃO DA PROVA DE REDAÇÃO

Em data a ser divulgada, será disponibilizada no site [www.coperves.com.br](http://www.coperves.com.br) uma Norma Complementar contendo a relação de cursos de graduação oferecidos pela UFSM em 2010 e de Cidades-Polo onde será realizada a 2ª Fase da Prova de Acompanhamento III do PEIES (Prova de Redação).

Veja como fazer sua opção de curso e de local para realização da prova de redação.

Leia atentamente a Norma Complementar.

Acesse o site [www.coperves.com.br](http://www.coperves.com.br), seção *PEIES 2009*, link *opção de curso*, e digite seu apelido e senha.

Preencha todos os dados solicitados, cuidando para não cometer erros.

#### FIQUE ATENTO !

- ✓ Se você **não** fizer a opção de curso e de local de realização da prova de redação, terá sua renovação da inscrição **anulada**, ou seja, **não** poderá fazer a Prova de Acompanhamento III/2009.

## 4ª ETAPA: IMPRESSÃO DA FICHA DE RENOVAÇÃO DA INSCRIÇÃO III

Depois que a Listagem Definitiva dos Inscritos for divulgada, entre novamente no site da COPERVES, *seção PEIES 2009*.

Na *seção PEIES 2009*, clique em *impressão da ficha*, digite seu apelido e sua senha e imprima a Ficha de Renovação da Inscrição III/2009.

### FIQUE ATENTO !

- ✓ Na Ficha de Renovação da Inscrição III/2009 que você imprimiu, grampeie uma fotografia 5 x 7, com data a partir de janeiro de 2009.
- ✓ Guarde muito bem essa Ficha, porque você deverá apresentá-la à comissão fiscal no dia em que for fazer sua Prova, 13 de dezembro.
- ✓ Você deverá ficar com a Ficha, pois, caso seja selecionado, deverá entregar à comissão fiscal no dia em que realizar a 2ª Fase da Prova de Acompanhamento III/2009 (Prova de Redação).

## ATENDIMENTO PARA ALUNOS-CANDIDATOS COM NECESSIDADES ESPECIAIS

Se você possui necessidades especiais, a COPERVES pode oferecer-lhe um serviço diferenciado no dia da Prova de Acompanhamento.

Para isso, deverá fazer tudo o que é solicitado no Edital 005/2009, até o dia 15 de julho, quando se encerram as renovações das inscrições ao PEIES.

# LISTAGENS

A COPERVES divulgará a Listagem Provisória e a Listagem Definitiva dos Inscritos.

## LISTAGEM PROVISÓRIA DOS INSCRITOS

No dia **03 de agosto**, será disponibilizada no site da COPERVES e nas Escolas Participantes do PEIES a Listagem Provisória dos Inscritos.

Consulte essa Listagem e confira com muita atenção os seus dados: nome, data de nascimento, série e local de prova. São esses os dados que você tem a possibilidade de modificar.

Se você notar que alguma coisa está errada, faça o seguinte:

Acesse o site da COPERVES ([www.coperves.com.br](http://www.coperves.com.br)) e clique na *seção PEIES 2009*.

Na *seção PEIES 2009*, clique em *manutenção de dados* e digite seu apelido e sua senha.

Arrume tudo o que você achar necessário, cuidando para não errar.  
**Você não terá outra chance de mudar os dados!**

Depois que você fizer tudo, clique na caixa *imprimir requerimento*. Você estará imprimindo um documento muito importante, que comprova suas alterações.

Mande para a COPERVES esse Requerimento, por Correio ou fax, até o dia 15 de setembro.

## FIQUE ATENTO !

- ✓ O prazo para você mudar seus dados se encerra no dia **15 de setembro de 2009**. Cuidado, porque a COPERVES não permitirá alterações após essa data.
- ✓ Você é o responsável pelas alterações feitas em seus dados.

## LISTAGEM DEFINITIVA DOS INSCRITOS

No dia **27 de novembro**, será disponibilizada no site da COPERVES e nas Escolas Participantes do PEIES a Listagem Definitiva dos Inscritos.

A partir dessa data, você poderá imprimir a sua Ficha de Renovação da Inscrição III.

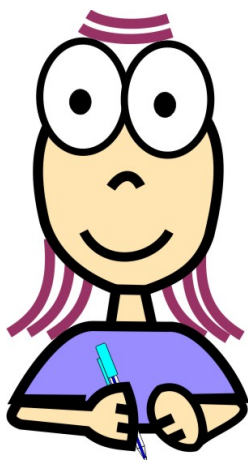

Você está quase pronto  
para fazer a Prova.  
Só deve ficar atento  
para o que precisa  
levar de material nas  
duas fases.  
**Vá para as páginas  
seguintes e confira!**

---

# IDENTIFICAÇÃO

No dia da Prova de Acompanhamento III/2009 (1ª e 2ª fases), você deve levar para a sua sala os seguintes documentos:

- ✓ Ficha de Renovação da Inscrição III/2009, com fotografia 5 x 7, datada a partir de janeiro de 2009;
- ✓ Documento de identificação válido.

Se você for de nacionalidade estrangeira, deverá entregar a Ficha de Renovação da Inscrição III com a fotografia e apresentar o original da cédula de identidade de estrangeiro (RNE) que comprove sua condição no país.

## NÃO PERCA A PROVA!

Se você não levar a Ficha de Renovação da Inscrição III com a fotografia exigida e um documento de identificação válido, a comissão fiscal **não** deixará você ingressar na sala, ou seja, você **perderá** a Prova.

Se você perdeu ou teve roubado um desses documentos, deverá apresentar à comissão fiscal um Boletim de Ocorrência.

Peça para alguém acompanhá-lo até uma Delegacia ou Posto da Polícia, com antecedência, que lá eles fornecerão o Boletim.

No caso da Ficha de Renovação da Inscrição III, você ainda tem a possibilidade de imprimir uma segunda via, no site da COPERVES.

---

# REALIZAÇÃO DA PROVA

---

## O QUE SABER SOBRE A PROVA

---

### 1ª Fase

**Data:** 13 de dezembro de 2009

**Horário:** 14h30min às 18h50min

**Constituição:** 5 questões de Língua Portuguesa, 5 questões de Literatura Brasileira, 5 questões de Matemática, 5 questões de Biologia, 7 questões de Geografia, 8 questões de História, 5 questões de Física, 5 questões de Química e 8 questões de Filosofia.

Total de questões: 53

---

### 2ª Fase

Realizada na mesma data e horário da Prova de Redação do Concurso Vestibular 2010 da UFSM.

**Constituição:** Prova de Redação

## O QUE FAZER NO DIA DA PROVA

Preste atenção nas orientações a seguir, para que possa realizar a prova mais tranquilamente.

### 1ª FASE DA PROVA DE ACOMPANHAMENTO III

- ✓ Vá para o seu local de prova às 14h;
- ✓ Apresente à comissão fiscal de sua sala a Ficha de Renovação da Inscrição III/2009, com fotografia 5 x 7, datada a partir de janeiro de 2009, e um documento de identificação válido;

- ✓ Assim que iniciar a prova, às 14h30min, receba a Folha-Resposta e o Caderno de Questões, no qual há um espaço para preencher seu nome e número de inscrição;
- ✓ Confira bem o número da inscrição na Folha-Resposta. Se observar que está errado, avise o fiscal;
- ✓ Faça a prova com uma caneta de tinta azul ou preta;
- ✓ Até as 18h50min, você deve terminar sua prova.



Para evitar que você tenha uma questão anulada por descuido, veja como preencher sua Folha-Resposta.



- ✓ Preencha completamente as elipses correspondentes às respostas, com caneta de tinta azul ou preta.
- ✓ Cuide para não deixar questão em branco ou marcar mais de uma elipse como resposta. Se isso acontecer, sua resposta será considerada errada.

## 2ª FASE DA PROVA DE ACOMPANHAMENTO III

- ✓ Vá para o local designado 30 minutos antes do início da prova;
- ✓ Entregue à comissão fiscal de sua sala a Ficha de Renovação da Inscrição III/2009, com fotografia 5 x 7, datada a partir de janeiro de 2009, e apresente um documento de identificação válido;
- ✓ Assim que iniciar a prova, receba a Folha Definitiva de Redação e o Caderno de Redação, no qual há um espaço para preencher seu nome e número de inscrição;
- ✓ Confira bem o número da inscrição na Folha Definitiva de Redação. Se ver que está errado, avise o fiscal;
- ✓ Faça a prova com uma caneta de tinta azul ou preta;
- ✓ Até 2 horas depois do início da prova, você deve entregar à comissão fiscal o seu Caderno de Redação e a Folha Definitiva de Redação.

### SAIBA QUE...

- ✓ após o primeiro sinal, você NÃO poderá mais entrar no prédio;
- ✓ você só poderá sair da sala de prova depois de uma hora do seu início;
- ✓ ao final da prova, deverão permanecer, no mínimo, dois Alunos-Candidatos na sala. Por isso, o penúltimo deverá aguardar que o último finalize a prova para poder sair da sala.

---

# ETAPAS

## SELETIVA E CLASSIFICATÓRIA

### ETAPA SELETIVA

Para a etapa seletiva, consideram-se as questões objetivas válidas nas disciplinas de Biologia, Filosofia, Física, Geografia, História, Língua Estrangeira, Língua Portuguesa, Literatura Brasileira, Matemática e Química. Se houver questão anulada, essa será desconsiderada no cômputo da nota.

Serão selecionados Alunos-Candidatos até quatro vezes o número de vagas oferecidas pela UFSM por meio do PEIES, pela ordem decrescente do número de acertos obtidos nas Provas de Acompanhamento I, II e III. Serão selecionados também todos os que se encontrarem em empate na última colocação.

#### **Não concorrerá à seleção o Aluno-Candidato que:**

- a) deixar de realizar uma das Provas de Acompanhamento;
- b) deixar de realizar a Prova de Acompanhamento III - 2ª Fase;
- c) não obter nenhum acerto em alguma disciplina, na soma total das Provas I, II e III;
- d) obtiver zero na prova de Filosofia, realizada na 3ª série;
- e) não obtiver um mínimo de 29 acertos, nas 143 questões propostas;
- f) não comparecer na prova teórica e/ou prática de conhecimentos específicos realizada para o curso de Música;
- g) obtiver nota inferior a 5,00 na prova teórica e/ou prática de conhecimentos específicos realizada para o curso de Música.

## ETAPA CLASSIFICATÓRIA

**Somente concorrem à  
Etapa Classificatória os  
Alunos-Candidatos que integram  
a Etapa Seletiva (estão dentro do  
ponto de corte).**

A Etapa Classificatória consiste na soma do número de acertos obtidos nas Provas de Acompanhamento I, II e III e na nota da prova de Redação, já convertida em número de acertos.

A Redação equivale à metade de uma prova objetiva. Na etapa de classificação final dos Alunos-Candidatos selecionados, a nota da Redação, estabelecida entre 3,00 (nota mínima exigida) e 10,0, será convertida proporcionalmente em número de acertos. Assim, quem obtiver 10 (nota máxima) terá acrescidos 7,5 acertos ao seu somatório de acertos nas questões de múltipla escolha, sendo a conversão das notas de todos os candidatos realizada de forma proporcional.

Não concorrerá à classificação (estará eliminado do Concurso) o candidato que obtiver resultado inferior a 30% do escore máximo da Redação.

No curso de Música, a nota obtida na prova de conhecimentos específicos será convertida em número de acertos, respeitando a proporção de que a nota 10 equivalerá a 157,5 acertos. Para cálculo da pontuação final, será feita uma média aritmética simples entre o somatório de acertos da prova de conhecimentos específicos e o somatório de acertos das demais provas, inclusive a de Redação. A classificação final dos candidatos a esse curso será pela ordem decrescente da pontuação obtida após o cálculo dessa média.

Terão direito à matrícula os classificados até o limite de vagas do curso, sendo a relação divulgada em ordem decrescente de classificação.

## Critérios de Desempate

Se houver empate na pontuação final dos Alunos-Candidatos, serão adotados, conforme cada Unidade Universitária, os seguintes critérios de desempate:

UNIDADES UNIVERSITÁRIAS	CRITÉRIO DE DESEMPATE					
	1º	2º	3º	4º	5º	6º
<b>CAL</b>	Redação	Língua Portuguesa	Literatura Brasileira	Filosofia	História	o mais idoso
<b>CCNE</b>	Redação	Língua Portuguesa	Matemática	Física	Química	o mais idoso
<b>CCR</b>	Redação	Língua Portuguesa	Biologia	Matemática	Química	o mais idoso
<b>CCS</b>	Redação	Língua Portuguesa	Biologia	Química	Filosofia	o mais idoso
<b>CCSH</b>	Redação	Língua Portuguesa	História	Matemática	Filosofia	o mais idoso
<b>CE</b>	Redação	Língua Portuguesa	Filosofia	História	Literatura Brasileira	o mais idoso
<b>CEFD</b>	Redação	Língua Portuguesa	Biologia	Química	Física	o mais idoso
<b>CT</b>	Redação	Língua Portuguesa	Matemática	Física	Química	o mais idoso

Para os cursos oferecidos em Frederico Westphalen e Palmeira das Missões, será adotado o seguinte critério de desempate: os cursos de Administração, Comunicação Social – Hab. Relações Públicas – Ênfase em Multimídia e Comunicação Social – Jornalismo seguem o critério aplicado ao CCSH; os cursos de Agronomia, Engenharia Ambiental, Engenharia Florestal e Zootecnia, o aplicado ao CCR; o curso de Ciências Biológicas, o aplicado ao CCNE; os cursos de Enfermagem e Nutrição, o aplicado ao CCS.

Para os cursos oferecidos por meio do Colégio Agrícola de Frederico Westphalen, será adotado o seguinte critério de desempate: o curso de Tecnologia em Alimentos segue o critério aplicado ao CCR; o curso de Tecnologia em Sistemas de Internet, o aplicado ao CT.

---

Para os cursos oferecidos em Silveira Martins, será adotado o seguinte critério de desempate: os cursos de Tecnologia em Agronegócio e Tecnologia em Gestão Ambiental seguem o critério aplicado ao CCR; os cursos de Tecnologia em Gestão de Turismo e Tecnologia em Processos Gerenciais, o aplicado ao CCSH.

Para os cursos oferecidos por meio do Colégio Técnico Industrial de Santa Maria, será usado o seguinte critério de desempate: os cursos de Tecnologia em Fabricação Mecânica e Tecnologia em Rede de Computadores seguem o critério aplicado ao CT.

Para os cursos oferecidos por meio do Colégio Politécnico de Santa Maria, será adotado o seguinte critério de desempate: o curso de Tecnologia em Geoprocessamento segue o critério aplicado ao CCNE; o curso de Tecnologia em Gestão de Cooperativas, o aplicado ao CCSH.

Os Alunos-Candidatos que apresentarem idade igual ou superior a 60 anos, no dia 25 de maio de 2009, data de início do período de inscrições, têm, diferentemente, como primeiro critério de desempate, a idade, em ordem decrescente. No caso de o candidato ser classificado por esse critério, sua idade deverá ser comprovada no momento da confirmação da vaga, sob pena de perder o direito à vaga.

A classificação final dos Alunos-Candidatos se dará pela ordem decrescente do número total de acertos, quando já estará inserido o número proporcional de acertos decorrentes da prova de Redação.

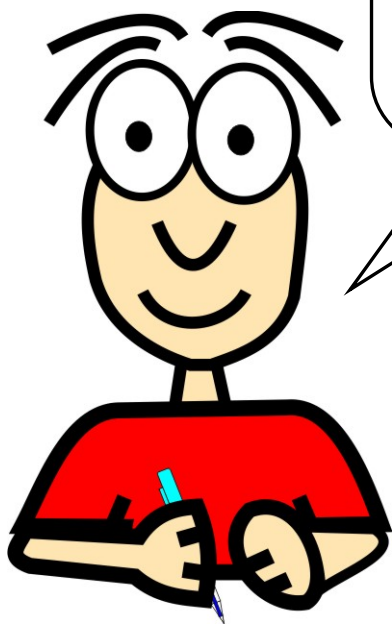

Espero que você tenha lido todas as orientações deste manual e do Edital do PEIES!

Qualquer dúvida, consulte o Assessor do PEIES de sua escola ou entre em contato com a COPERVES.

**Boa prova!**





**Comissão Permanente do Vestibular**  
Faixa de Camobi. Km9 - Campus Universitário - P. 48  
Santa Maria - RS / 55 3220.8170  
[www.coperves.com.br](http://www.coperves.com.br)



Ministério da Educação

**PROGRAD** **COPERVES**  
UFSM